

# Aanduiden van scheidsrechters in Elit

handleiding\_invullen\_scheidsrechters

Vanaf heden kan u voor elke match, zowel in toernooien als interclub, een scheidsrechter (en indien van toepassing ook lijnrechters) aanduiden.

Het bijhouden van de prestaties via een Excel-formulier komt dus te vervallen. Na afloop van het toernooi (of interclubontmoeting) dient u wel nog de scorekaarten samen met een afprint van het rapport "prestatielijst officials" te bezorgen aan het gewestelijk secretariaat.

## 1. Toernooiadministratie:

In het scherm "Toernooi spelersbestand" is een extra icoon  toegevoegd.

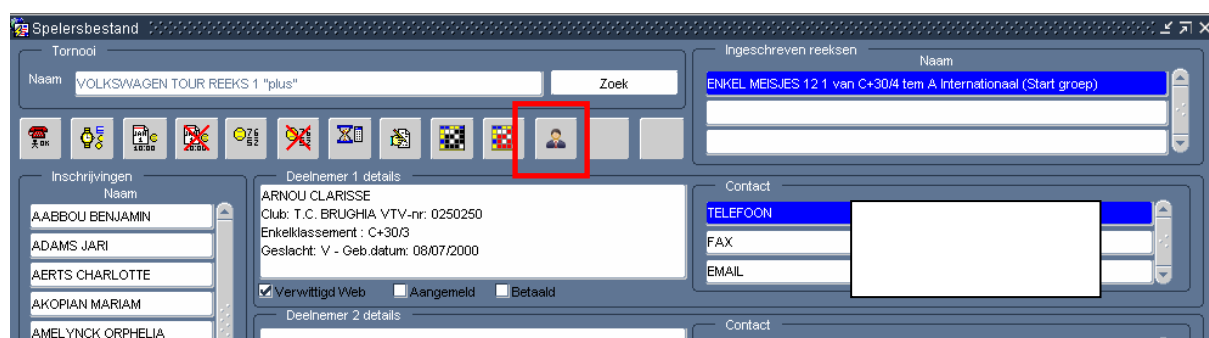

Selecteer eerst een speler en klik dan op het icoon . In dit scherm kan u per match de naam van de scheidsrechter opzoeken via "Zoek scheidsrechter". U kan dit doen zowel voor als na het ingeven van de score. Indien van toepassing, kan u ook lijnrechters aanduiden. (via "Zoek lijnrechter")

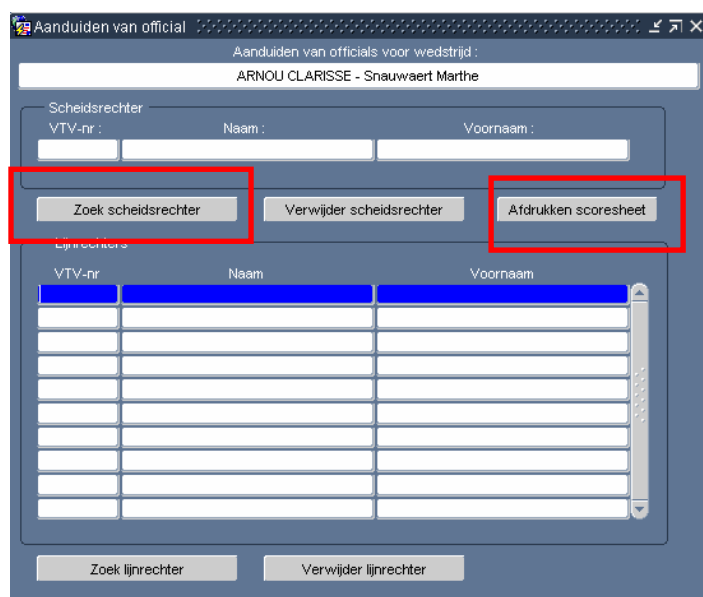

In bovenstaand scherm kan u ook de scoresheet van die match afdrukken. Hierop zijn reeds de basisgegevens (naam toernooi, datum, reeks, spelers, scheidsrechter) ingevuld.

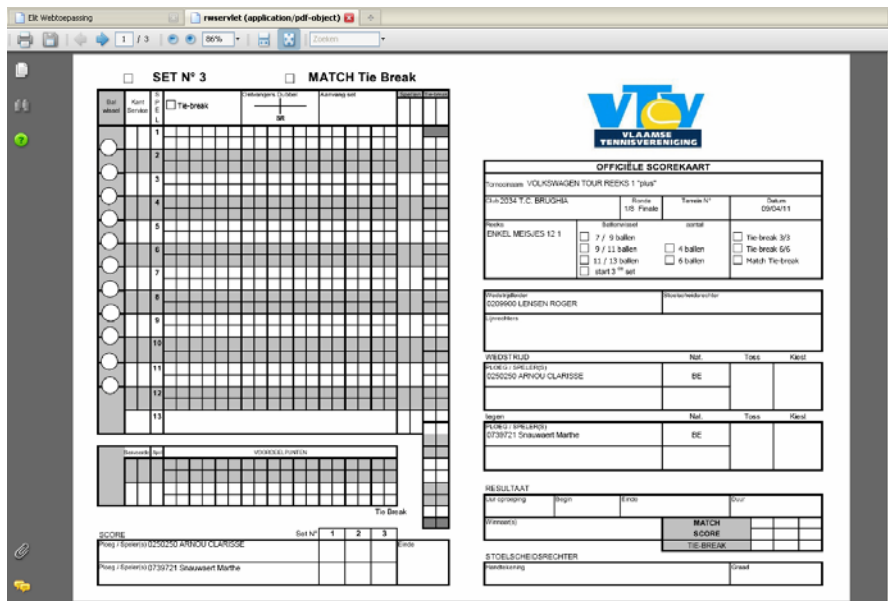

In het scherm "Tornooirapporten" kan u een overzicht opvragen van de gearbitreerde matches: "prestatieijst officials". Dit overzicht dient u samen met de scorekaarten na afloop van het toernooi aan het gewestelijk secretariaat te bezorgen.

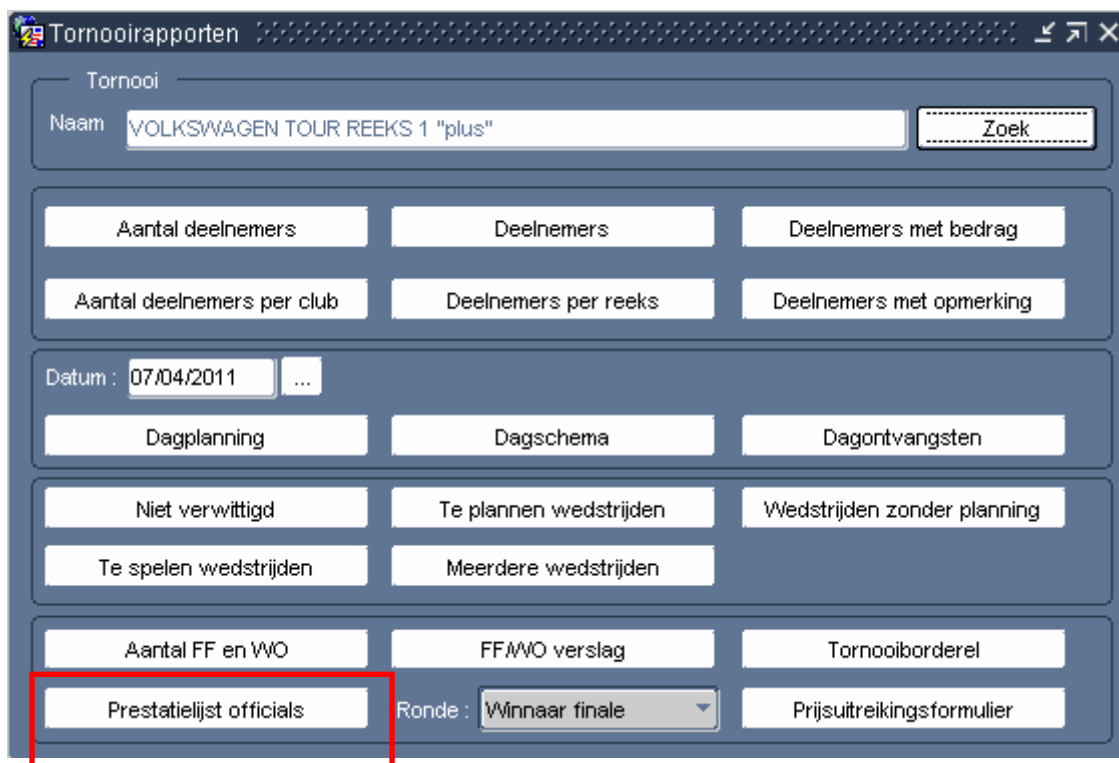

## 2. Interclub:

Op het uitslagenblad (via "Organisatie ontmoeting") kan u per match, indien de match wordt (of werd) gearbitreerd, een scheidsrechter aanduiden via de knop "Aanduiden scheidsrechter".

Via de knop "Prestatielijst officials" krijgt u dan een rapport met de scheidsrechters van deze ontmoeting.

Het scherm om een scheidsrechter aan te duiden en de scoresheet af te drukken is identiek aan datgene van de toernooiadministratie.

The screenshot displays the 'Interclubwedstrijden' software interface. At the top, it shows the date '15/04/2011' and a button 'Ophalen ontmoetingen'. Below this is a table of matches with columns for Code, Categorie, Afdeling, Datum, Wedstrijd, Clubnr, Clubnaam, Ploeg, Clubnr, Clubnaam, and Ploeg. The selected match is 'GL DAMES 30' on 'vr 15/04' at '1535' between 'GEELSE T.C. DEN BRUUL' (Clubnr 5005) and 'TENNISCLUB FIELD' (Clubnr 5053).

Below the match table, there are buttons for 'Interclubleider: 0539263 HENDRICKX THOMAS', 'Zoek interclubleider', and 'Forfait ontmoeting'. The 'Ploegensamenstelling' section is active, showing a list of players with columns for Nr, Uitslagen, Volgnummer, VTV-nr, Naam, Klassement, Ptn, and various statistics. The selected match is '1 (39): 0566145 GEENS SOPHIE' vs '1 (23): 0569778 BASTIAENS YOLANDA'.

At the bottom, there are buttons for 'Aanduiden scheidsrechter' (highlighted with a red box), 'Handtekening interclubleider', 'Handtekening kapitein ontvangende ploeg', 'Handtekening kapitein bezoekende ploeg', 'Afdrukken uitslagenformulier', and 'Prestatielijst officials' (highlighted with a red box). The status of the match is 'Afgerond'.